

Inhoudsopgave

1.	<i>Inleiding</i>	2
2.	<i>AccowinUpgrade uitvoeren</i>	2
2.1	Taalkeuze	2
2.2	Belangrijke opmerking	2
2.3	Selecteren map waarin de huidige versie is geïnstalleerd	3
2.3.1	Selecteren map van huidige Accowin	3
2.3.2	Controle van de huidige versie van Accowin.....	3
2.3.3	Update versie 1	3
2.4	Type installatie bepalen (1 PC, netwerk of NAS, dropbox...)	4
2.4.1	Locale installatie: optie Local (NAS device, dropbox ...).....	4
2.4.2	Client/Server (gebruik in netwerk)	4
2.4.2.1	Installeren LbrpDbServer.....	4
2.4.2.2	Server locatie.....	4
2.5	Verplaatsen oude versie	5
2.6	Installatie van de nieuwe versie	6
2.7	Opstarten nieuwe versie	6
2.7.1	Aanmaken database	6
2.7.1.1	Indien u voor Client/server gekozen hebt:.....	6
2.7.1.2	Indien u voor Locale installatie gekozen hebt:	7
2.7.1.3	Starten aanmaak database.....	7
2.7.2	Importeren gegevens uit vorige versie van Accowin	8
2.7.3	Licentie ophalen	9
3.	<i>Upgrade naar versie 2 uitvoeren zonder upgrade programma</i>	10
3.1	Wanneer de upgrade manueel uitvoeren?	10
3.2	Stappenplan voor het manueel uitvoeren van de upgrade	10
3.2.1	Manueel installeren van LbrpDbServer (de databaseserver voor Client/Server)	10
3.2.1.1	Installatie	10
3.2.1.2	Configuratie firewall.....	11
3.2.2	Installatie van de nieuwe versie voor de gebruikers.....	14
3.2.3	Opstarten nieuwe versie	14
3.2.4	Omzetting van de gegevens uit de vorige versie naar de nieuwe database	14
3.2.4.1	Manueel omzetten dossier vanuit versie 2	15
3.2.5	Licentie ophalen	15

1. Inleiding

Dit document beschrijft 2 manieren om Accowin versie 1 om te zetten in Accowin versie 2.

- Ofwel via het upgrade programma dat u in alles begeleidt (**2 AccowinUpgrade uitvoeren**)
- Ofwel kunt u alle stappen manueel doen (**3 Upgrade naar versie 2 uitvoeren zonder upgrade programma**).

Accowin versie 2 gebruikt een nieuwe database daarom wordt in deze upgrade alle data omgezet van Accowin versie 1 naar Accowin versie 2. Indien u kiest om Accowin te installeren als Client/Server gaat u ook de toepassing LbrpDbServer moeten installeren op uw server

We raden aan om te kiezen voor het upgrade programma die u in alle stappen begeleidt. Het bestand AccowinUpgrade.exe kan gedownload worden van onze website

<http://www.accowin.be/sites/default/files/webfm/AccowinUpgrade.exe>

Na downloaden van het bestand AccowinUpgrade.exe moet u het bestand uitvoeren.

2. AccowinUpgrade uitvoeren

Het is aangeraden de upgrade uit te voeren op de PC of server waarop de oorspronkelijke installatie van Accowin werd uitgevoerd.

De handleiding voor het upgradeprogramma kan steeds worden opgeroepen via de knop 

2.1 Taalkeuze

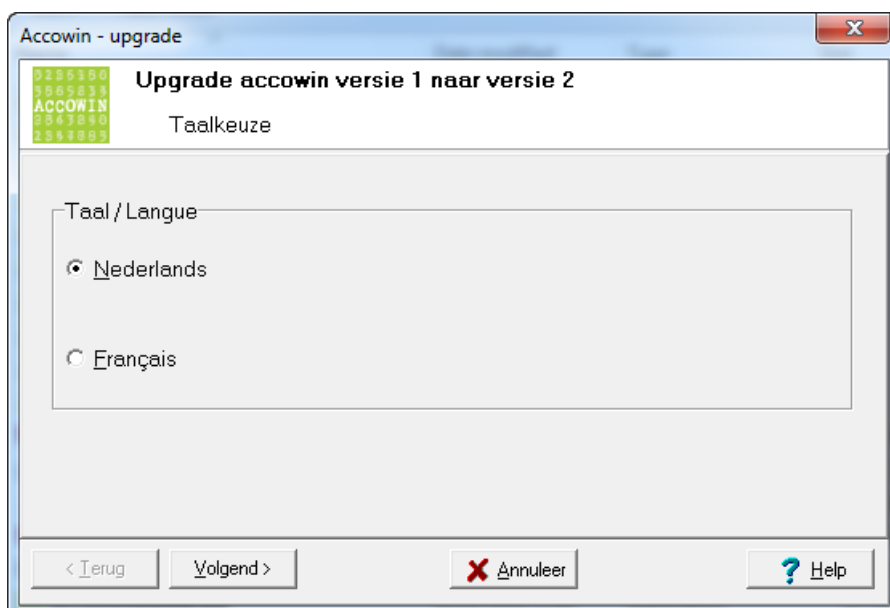

Bij het uitvoeren van AccowinUpgrade.exe komt men eerst op het scherm van de taalkeuze, selecteer de taal waarin u wenst te werken en klik op  om verder te gaan.

2.2 Belangrijke opmerking

Bij de update worden de oorspronkelijke bestanden verplaatst en moeten de gegevens worden omgezet naar de nieuwe database, dit kan lang duren. Indien u de upgrade op een later tijdstip wenst uit te voeren, kunt u

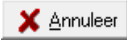
het programma stoppen door op de knop  te drukken.

De upgrade kan enkel uitgevoerd worden als niemand in Accowin werkt.

2.3 Selecteren map waarin de huidige versie is geïnstalleerd

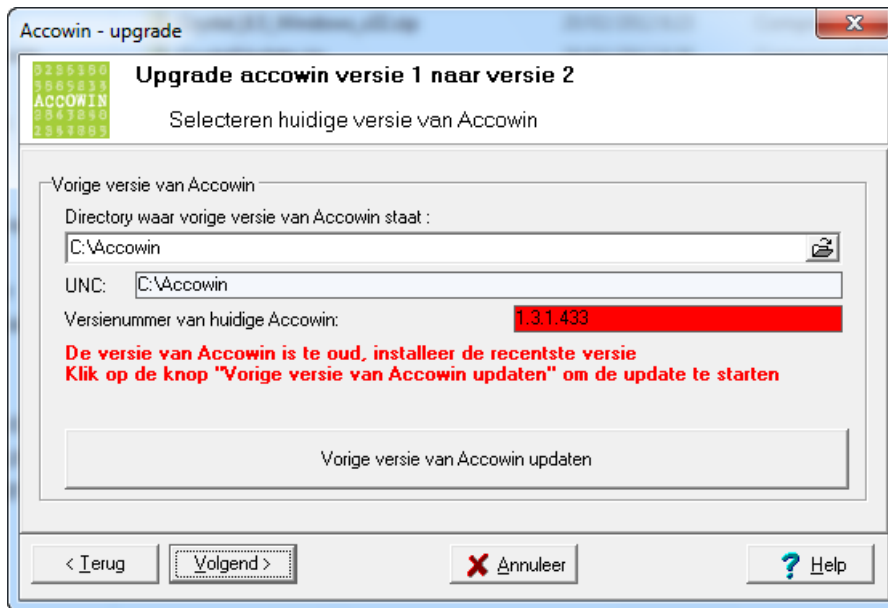

In dit scherm kan de map waarin Accowin is geïnstalleerd, worden geselecteerd. Het versienummer van Accowin wordt weergegeven.

2.3.1 Selecteren map van huidige Accowin

Hier selecteert u de map waarin de huidige versie van Accowin is geïnstalleerd.

Indien de map waarin Accowin staat, verwijst naar een share op het netwerk, wordt het volledige UNC pad getoond.

Via het knopje  kunt u de verkenner openen om de juiste map te selecteren.

2.3.2 Controle van de huidige versie van Accowin

Om de gegevens te kunnen overzetten naar de nieuwe database van versie 2, is het nodig dat deze in het formaat zijn van de meest recente versie van Accowin. Indien de huidige geïnstalleerde versie te oud is, zal het versienummer in een rood kader verschijnen en moet een update van Accowin (versie 1) worden uitgevoerd. Indien een update van Accowin nodig is, kan deze worden gestart door te klikken op de knop:

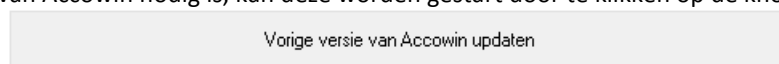

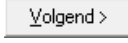
Als de meest recente versie geïnstalleerd is, kan worden verder gegaan met de knop .

2.3.3 Update versie 1

Voor de update wordt een installatieprogramma gestart, het is mogelijk dat wordt gevraagd of het programma wijzigingen mag aanbrengen aan het systeem, deze moet u bevestigen.

2.4 Type installatie bepalen (1 PC, netwerk of NAS, dropbox...)

Versie 2 van Accowin maakt gebruik van een nieuwe database en kan als client/Server toepassing of via lokale toegang werken. Indien u als enige gebruiker op de computer Accowin gebruikt raden we aan om te kiezen voor de lokale.

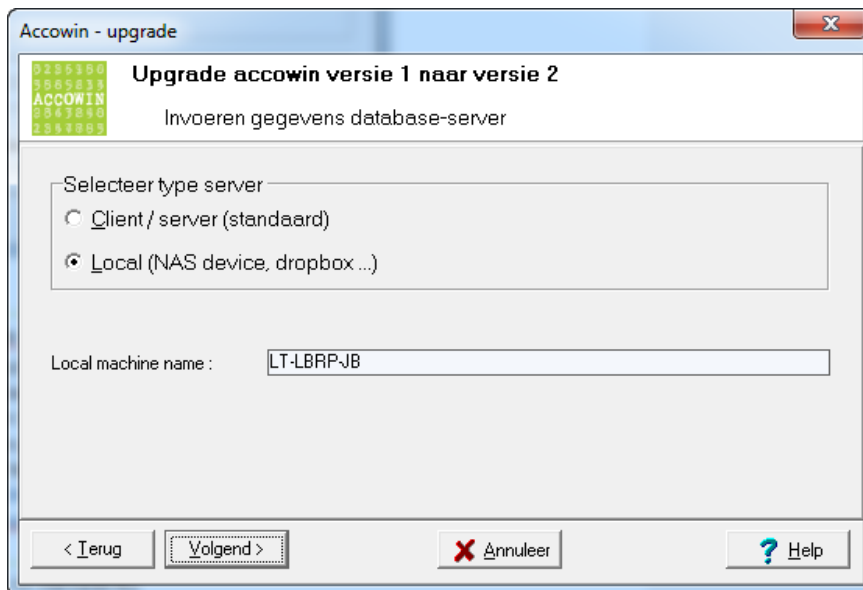

2.4.1 Locale installatie: optie Local (NAS device, dropbox ...)

Als versie 1x van Accowin geïnstalleerd is op een NAS of u de bestanden uitwisselt via een service zoals Dropbox, moet u voor de optie Local kiezen.

Indien Accowin geïnstalleerd is op een 1 PC en enkel op die PC wordt gebruikt, kunt u kiezen voor de optie Local. De server moet dan niet worden geïnstalleerd.

Indien u ook gebruiker bent van onze toepassing BelcoFin, is de server normaal reeds geïnstalleerd en moet u kiezen voor het type Client/Server. (zie [2.4.2 Client/Server \(gebruik in netwerk\)](#))

Ga verder met stap [2.5 Verplaatsen oude versie](#).

2.4.2 Client/Server (gebruik in netwerk)

2.4.2.1 Installeren LbrpDbServer

Indien Accowin geïnstalleerd is op een netwerkserver, of indien nog andere PC 's toegang hebben tot Accowin via een netwerk, moet u gebruik maken van de Client/Server optie en moet de server voor de database worden geïnstalleerd.

Indien de LBRPDbServer nog niet is geïnstalleerd, zal het programma een waarschuwing geven dat de server nog moet worden geïnstalleerd. U kunt LbrpDbServer op de huidige PC of server installeren door op de knop

Server installeren op deze machine

te klikken.

Indien LbrpDbServer op een andere PC of netwerkserver moet worden geïnstalleerd, moet dit gebeuren via het afzonderlijke installatieprogramma voor de server (zie [3.2.1 Manueel installeren van LbrpDbServer \(de databaseserver voor Client/Server\)](#))

2.4.2.2 Server locatie

Dit is de locatie waar de server wordt geïnstalleerd.

Deze locatie gaat de server toepassing bevatten en de database van Accowin. Deze locatie mag niet toegankelijk zijn van clients computers tenzij Accowin maar op 1 computer gaat gebruikt worden.

Opmerking:

Indien u de server locatie zou aanpassen naar een andere locatie dan de standaard locatie vergeet dan niet om de juiste directory aan te maken anders wordt LbrpDbServer geïnstalleerd rechtstreeks in de geselecteerde folder. Maw kiest u voor de locatie d:\servers dan moet u de folder LbrpDbServer aanmaken onder d:\servers en dan d:\servers\LbrpDbServer selecteren.

Opmerking 2:

Vergeet niet om de locatie van deze server op te nemen in uw backup want nu staat alle data van Accowin in deze folder en niet meer onder de Accowin folder.

Opmerking 3:

Indien er een firewall op de computer staat waar u de server van Accowin op installeert dan moet u de firewall aanpassen dat poort 12010 wordt open gezet. Meer informatie over de configuratie van de standaard firewall van Windows kunt u vinden bij 3.2.1 Manueel installeren van LbrpDbServer (de databaseserver voor Client/Server)

2.5 Verplaatsen oude versie

Om de oude versie veilig te stellen en om de map van de huidige versie vrij te maken voor versie 2, worden de bestanden verplaatst naar een submap van de huidige map van Accowin.

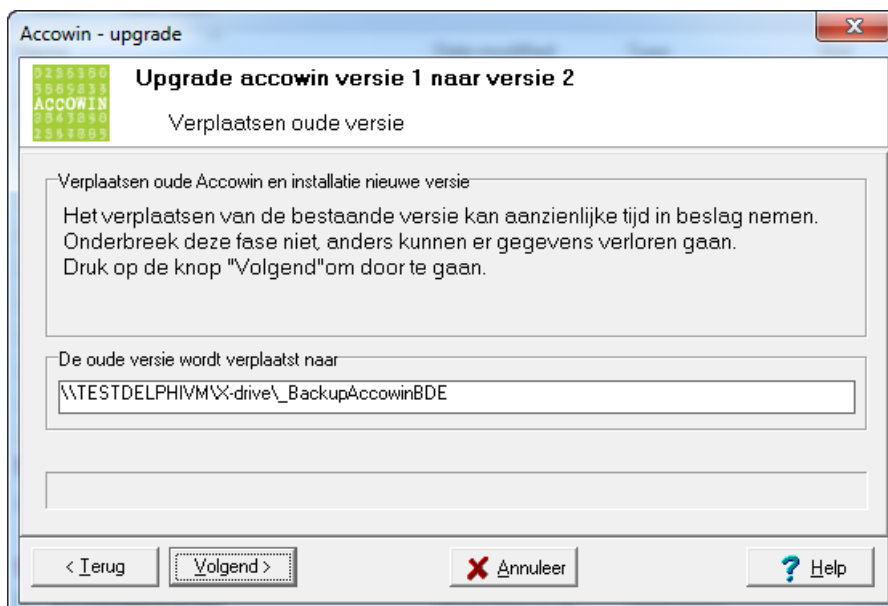

De statusbalk toont de evolutie van het verplaatsen.

Na het verplaatsen van de oude versie, komen we op het volgende scherm.

2.6 Installatie van de nieuwe versie

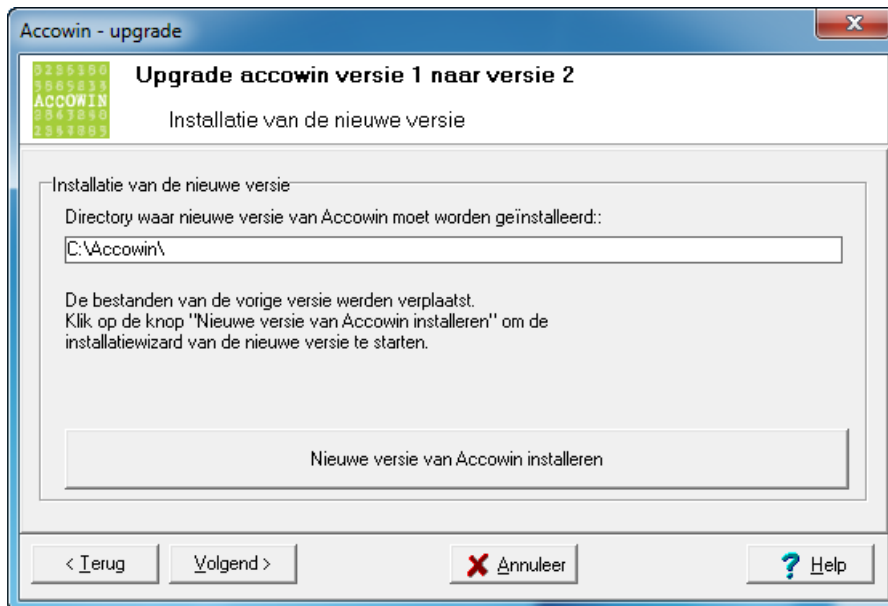

Na het verplaatsen van de oude versie kan de nieuwe versie worden geïnstalleerd. Deze wordt geïnstalleerd in dezelfde locatie als de oude Accowin.

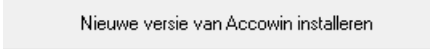
Klik op de knop  om de installatie te starten.

Voor de installatie wordt een installatieprogramma gestart, het is mogelijk dat wordt gevraagd of het programma wijzigingen mag aanbrengen aan het systeem, deze moet u bevestigen.

Na de installatie wordt de nieuwe versie van Accowin opgestart.

2.7 Opstarten nieuwe versie

2.7.1 Aanmaken database

Na het opstarten gaat het programma vragen om een database aan te maken.

Selecteer het type server. Hier moet u hetzelfde type selecteren als in stap [2.4. Type installatie bepalen \(1 PC, netwerk of NAS, dropbox...\)](#)

2.7.1.1 Indien u voor Client/server gekozen hebt:

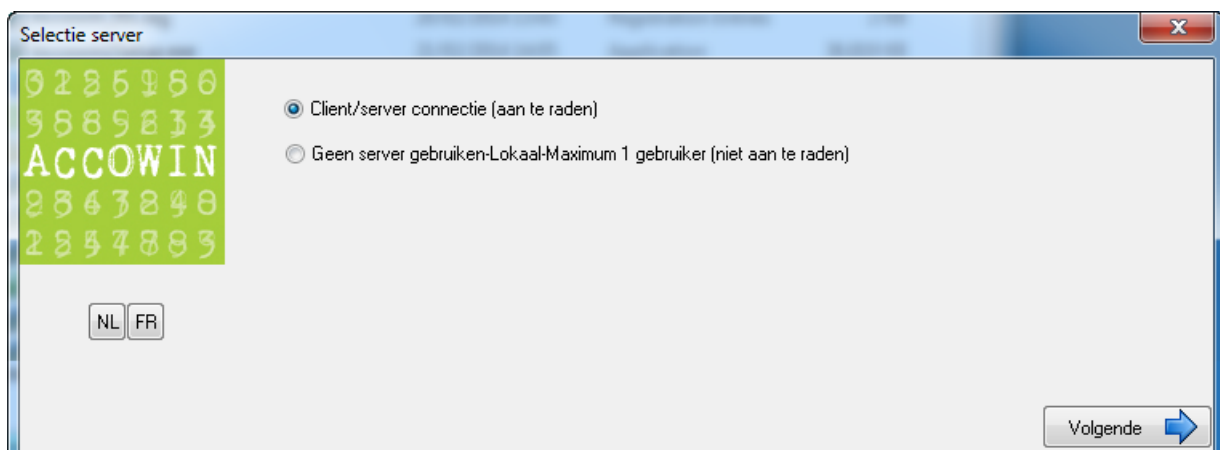

Selecteer de server:

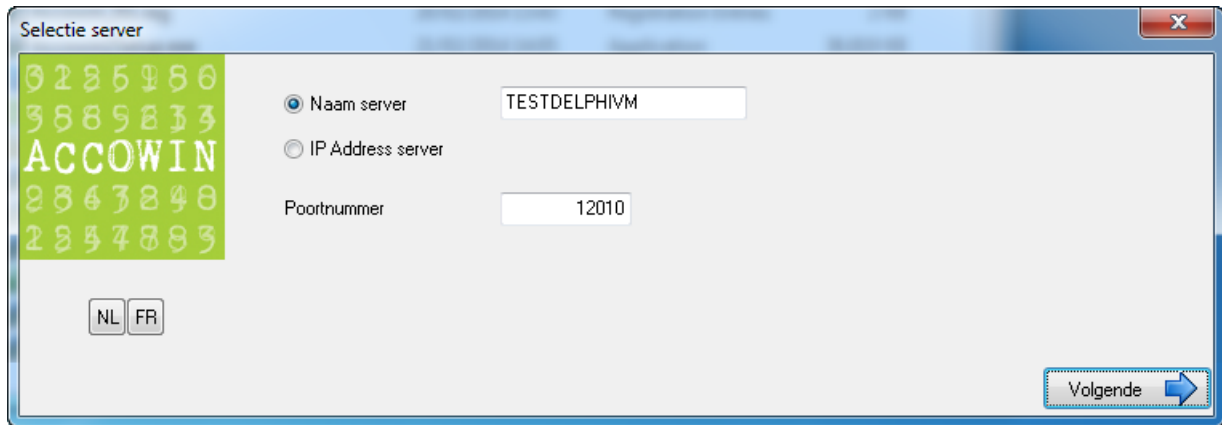

2.7.1.2 Indien u voor Locale installatie gekozen hebt:

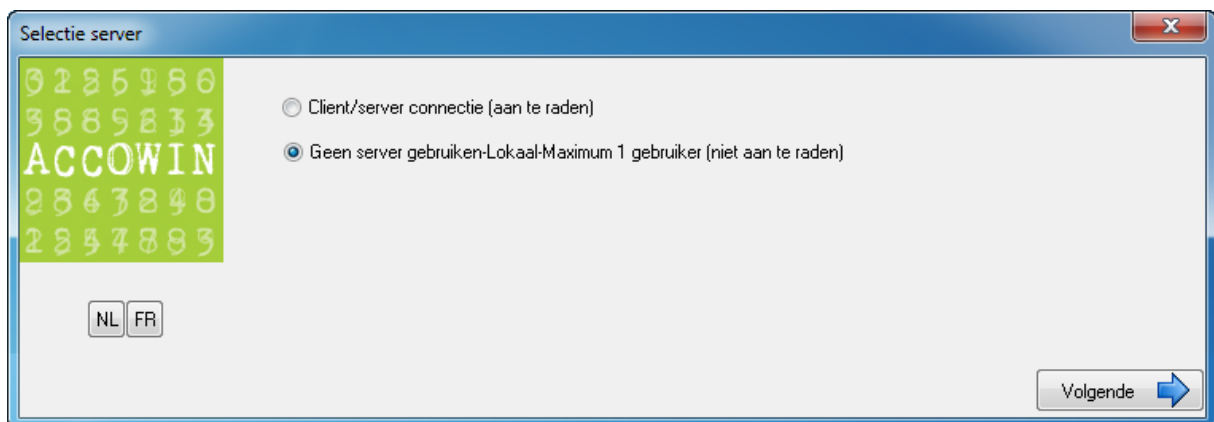

Selecteer waar de gegevens moeten worden bewaard (standaard de map van de vorige versie van Accowin).
We raden aan om deze locatie niet aan te passen.

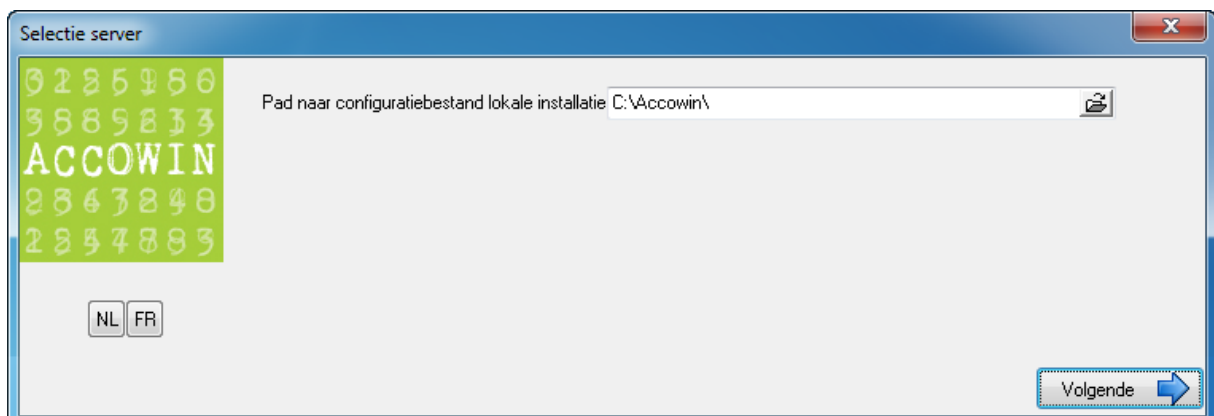

2.7.1.3 Starten aanmaak database

Klik op de knop  om de prefix voor de database in te geven

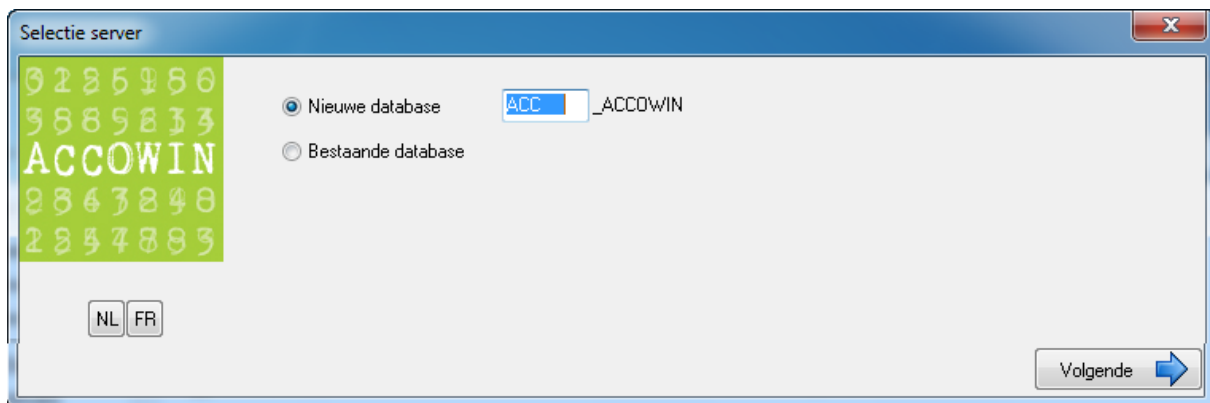

Kies de prefix voor de database: standaard is dit ACC. (Wijzig dit enkel na raadpleging van de helpdesk)



Klik na het aanmaken van de database op  om de configuratie van de aangemaakte database te bewaren:

2.7.2 Importeren gegevens uit vorige versie van Accowin

Na het aanmaken van de database gaat het programma voorstellen om de gegevens uit versie 1 van Accowin te importeren in de nieuwe database van versie 2. **Indien het programma u een melding heeft dat er geen key is ingevuld of een demo versie is dan kunt u deze negeren en verder gaan. Pas na de import van de dossiers moet de licentie terug opvragen en/of instellen.**

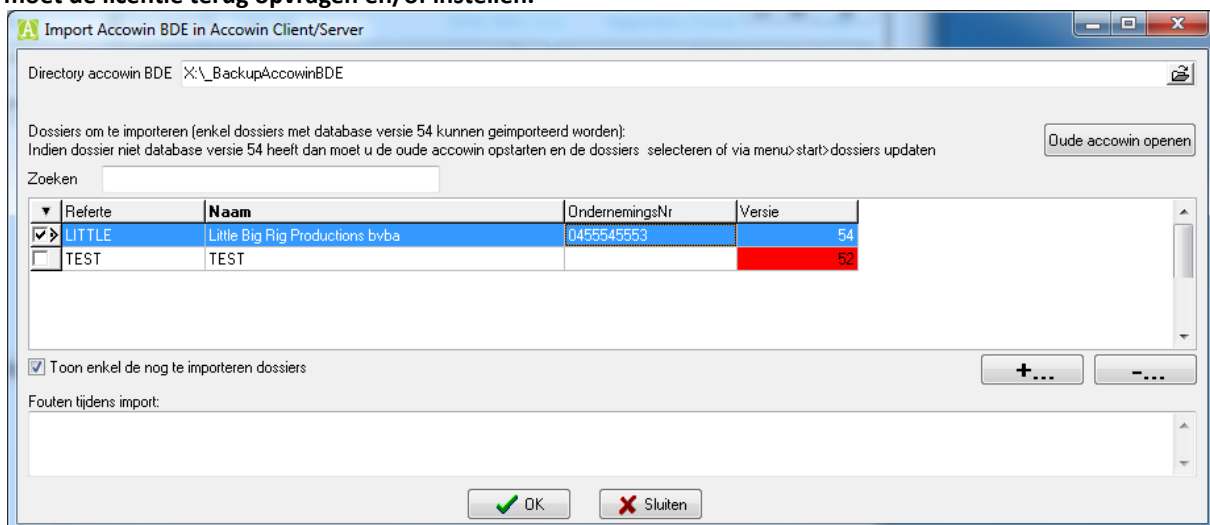

Via de vinkjes  kan geselecteerd worden welke dossiers moeten worden geïmporteerd.

Als het vinkje Toon enkel de nog te importeren dossiers aangevinkt is, worden enkel dossiers getoond welke nog niet werden omgezet naar de nieuwe versie.

Enkel dossiers die met de meest recente versie 1 van Accowin werden geopend, kunnen worden omgezet. Voor dossiers welke werden geopend met een te oude versie van Accowin, wordt de versie van de database in het rood weergegeven. Deze dossiers moeten eerst in de recente versie 1 van Accowin worden geopend. Dit

kan door op de knop te klikken en het dossier daar te selecteren of om te vormen via het menu "Start - Dossiers updaten"

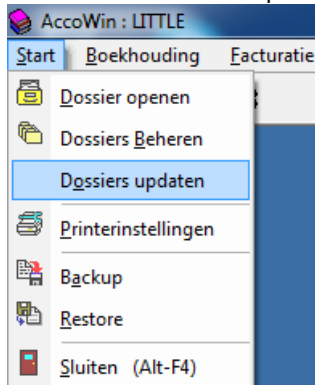

Om het importeren te starten moet u op de knop OK klikken. Wilt u Accowin versie 2 starten dan moet u op de knop Annuleren klikken.

Zolang er dossiers zijn die nog niet werden omgezet, wordt bij het opstarten van Accowin het scherm voor het importeren getoond. Dit kan worden uitgezet via het menu : **Parameters - Algemene opties**

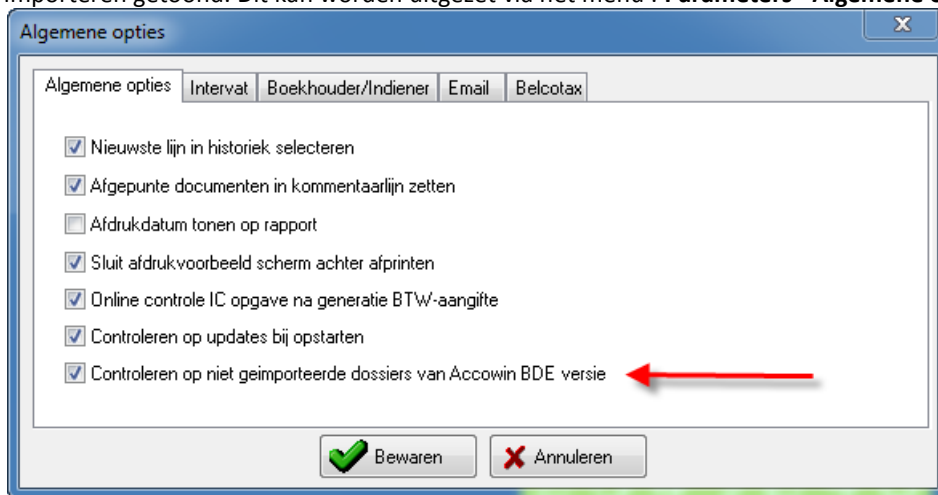

Zet het vinkje bij de optie uit om het importscherm niet meer te tonen.

2.7.3 Licentie ophalen

Indien LbrpDbServer op dezelfde schijf is geïnstalleerd als Accowin versie 1 als u voor client/server installatie heeft gekozen of als u gekozen heeft voor lokale installatie dan kunt u uw licentie opnieuw opvragen.

Dit kan door Accowin op te starten en via menu>about>licentie>licentie opvragen te kiezen. Vergeet niet om uw klantcode in te vullen. Deze kunt u vinden op uw factuur of door Accowin versie 1 op te starten via menu>start>import Accowin BDE>Oude accowin openen, in oude accowin menu>about>licentie

Als u de melding krijgt 'NO LICENSE FOUND' bij opvragen licentie of indien LbrpDbServer op een andere schijf staat dan de oude accowin dan gaat u een nieuwe licentie moeten aanvragen. Dit kan via menu>about>licentie>licentie aanvragen. Bij de aanvraag moet u ook uw klantcode invullen. Hoe u deze kunt vinden staat beschreven in vorige paragraaf.

3. Upgrade naar versie 2 uitvoeren zonder upgrade programma

3.1 Wanneer de upgrade manueel uitvoeren?

- De LbrpDbServer met de data moeten op een andere PC of server worden geïnstalleerd dan het toestel van waarop de upgrade kan worden uitgevoerd.
- Het verplaatsen van de oude versie naar een submap moet manueel worden uitgevoerd omwille van beperking van rechten van de gebruiker of van het systeem.
- De gebruiker die de upgrade uitvoert heeft geen rechten al administrator.

3.2 Stappenplan voor het manueel uitvoeren van de upgrade

3.2.1 Manueel installeren van LbrpDbServer (de databaseserver voor Client/Server)

3.2.1.1 Installatie

Indien Accowin wordt gebruikt op 1 PC of via NAS, moet er geen installatie van de databaseserver gebeuren, zie [2.4.1 Locale installatie: optie Local \(NAS device, dropbox ...\)](#) voor meer uitleg.

In een netwerkgeving is het aangeraden te kiezen voor de Client/Server configuratie, het is dan nodig de databaseserver te installeren op een server of PC in het netwerk.

Download het installatieprogramma:

<http://www.accowin.be/sites/default/files/webfm/LbrpDbServerSetup.exe>

Het installatieprogramma moet als administrator worden uitgevoerd op het toestel waarop de server wordt geïnstalleerd. De gegevens zullen ook op dezelfde locatie worden bewaard. Deze map is niet toegankelijk voor de gewone gebruikers.

Volg de verschillende stappen van de installatiewizard, Bij de keuze van de map voor de installatie moet u een map opgeven van een lokale schijf van het toestel waarop de installatie wordt uitgevoerd:

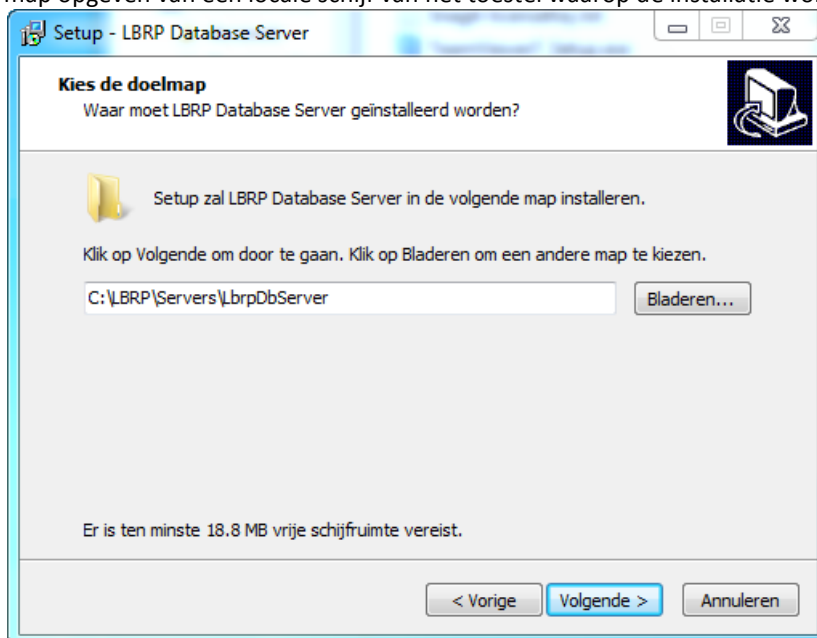

Opmerking :

Vergeet niet om de locatie van deze server op te nemen in uw backup want nu staat alle data van Accowin in deze folder en niet meer onder de Accowin folder. Verplaatsen van de bestaande versie naar de submap `_BackupAccowinBDE`

Open Windows verkennen en zoek de map waar Accowin is geïnstalleerd.

Op een PC waar Accowin lokaal wordt uitgevoerd is dit meestal `c:\Accowin`, bij een netwerkinstallatie is dit een share op de server of een verwijzing naar een gedeelde map op een PC in het netwerk.

Maak in deze map een nieuwe submap aan met de naam **_BackupAccowinBDE**.
Verplaats alle bestanden naar de submap **_BackupAccowinBDE**

3.2.1.2 Configuratie firewall

Indien op de computer waar u LbrpDbServer heeft geïnstalleerd een firewall staat dan moet u deze aanpassen dat poort 12010 wordt open gezet. Hieronder kunt u meer uitleg vinden hoe u de standaard firewall van windows kunt aanpassen.

Een firewall regel configureren op een windows 2008 server of hoger:

1. De knop **Start**, op **Administrative Tools** en op **Windows Firewall with Advanced Security**. Als u om het beheerderswachtwoord of een bevestiging wordt gevraagd, typt u het wachtwoord of een bevestiging..

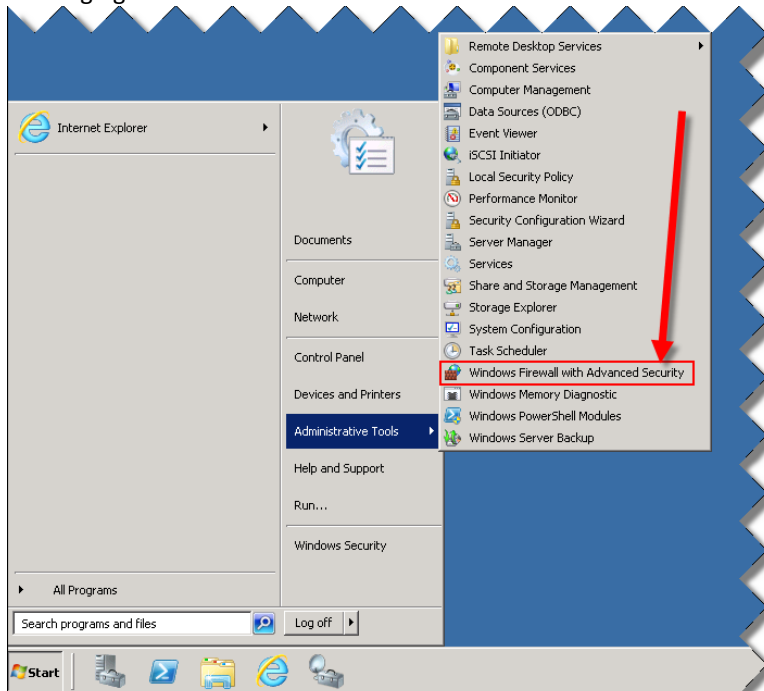

2. Klik op **Inbound Rules**

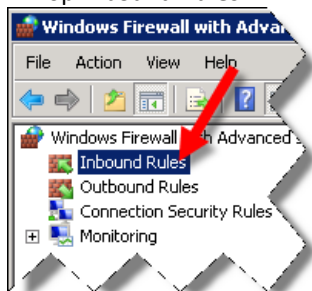

3. Klik in het menu op **Action>New Rule...**

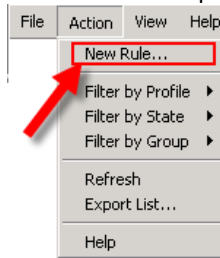

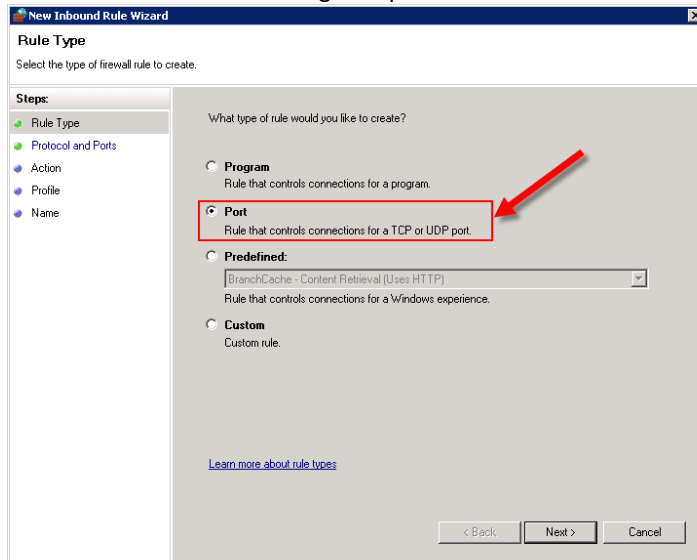
4. Selecteer **Port** en druk vervolgens op **Next>**

New Inbound Rule Wizard

Rule Type
Select the type of firewall rule to create.

Steps:

- Rule Type
- Protocol and Ports
- Action
- Profile
- Name

What type of rule would you like to create?

Program
Rule that controls connections for a program.

Port
Rule that controls connections for a TCP or UDP port.

Predefined:
BranchCache - Content Retrieval (Uses HTTP)
Rule that controls connections for a Windows experience.

Custom
Custom rule.

[Learn more about rule types](#)

< Back Next > Cancel

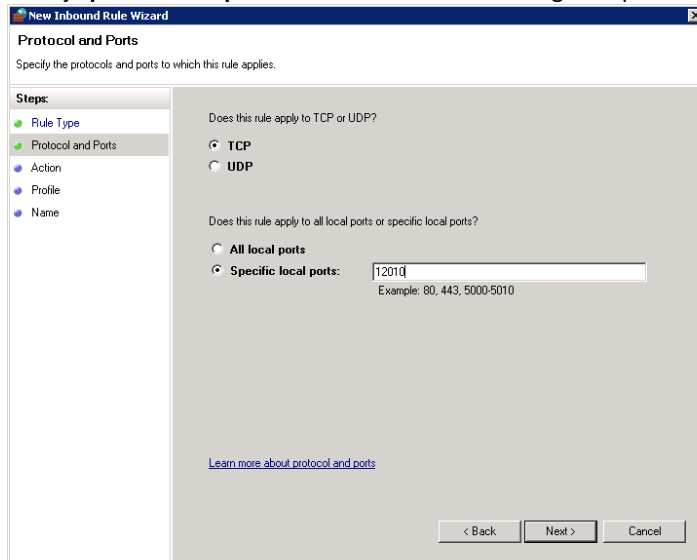
5. Vul bij **Specific local ports: 12010** in en druk vervolgens op **Next>**

New Inbound Rule Wizard

Protocol and Ports
Specify the protocols and ports to which this rule applies.

Steps:

- Rule Type
- Protocol and Ports
- Action
- Profile
- Name

Does this rule apply to TCP or UDP?

TCP

UDP

Does this rule apply to all local ports or specific local ports?

All local ports

Specific local ports: 12010
Example: 80, 443, 5000-5010

[Learn more about protocol and ports](#)

< Back Next > Cancel

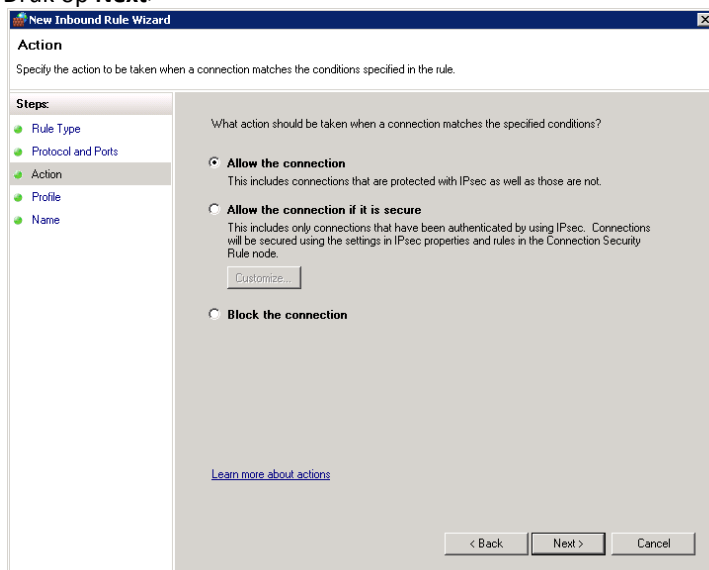
6. Druk op **Next>**

New Inbound Rule Wizard

Action
Specify the action to be taken when a connection matches the conditions specified in the rule.

Steps:

- Rule Type
- Protocol and Ports
- Action
- Profile
- Name

What action should be taken when a connection matches the specified conditions?

Allow the connection
This includes connections that are protected with IPsec as well as those are not.

Allow the connection if it is secure
This includes only connections that have been authenticated by using IPsec. Connections will be secured using the settings in IPsec properties and rules in the Connection Security Rule node.
[Customize...](#)

Block the connection

[Learn more about actions](#)

< Back Next > Cancel

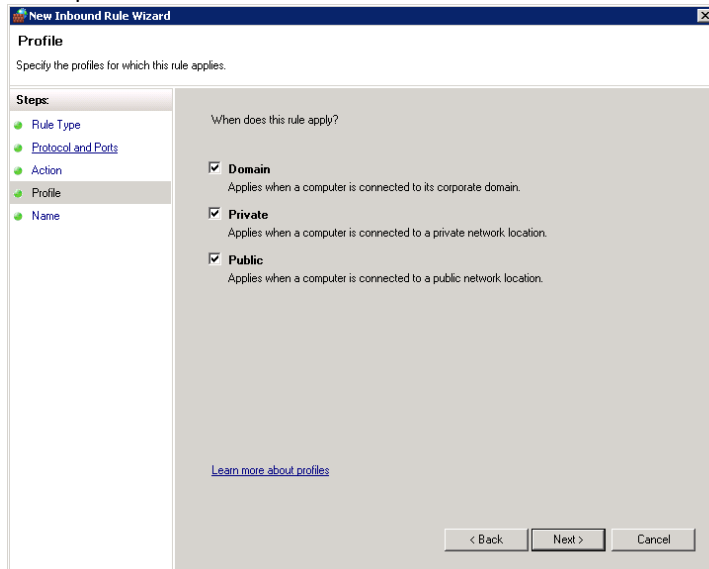
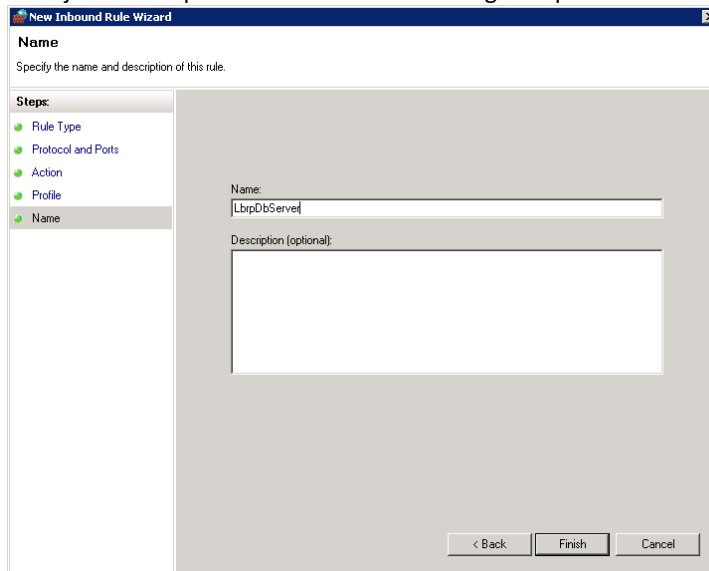
7. Druk op **Next>**8. Vul bij **Name** LbrpDbServer in en druk vervolgens op **Finish**

3.2.2 Installatie van de nieuwe versie voor de gebruikers

Download het installatieprogramma voor de clients :

<http://www.accowin.be/sites/default/files/webfm/Accowin2ClientLiteSetup.exe>

Voer het installatieprogramma uit, op het scherm voor de keuze van de doelmap kiest u als locatie de map waar de vorige versie van Accowin was geïnstalleerd.

Op een PC waar Accowin lokaal werd uitgevoerd zal dit meestal c:\Accowin zijn. Bij een netwerkinstallatie is dit een share op de server of een verwijzing naar een gedeelde map op een PC in het netwerk.

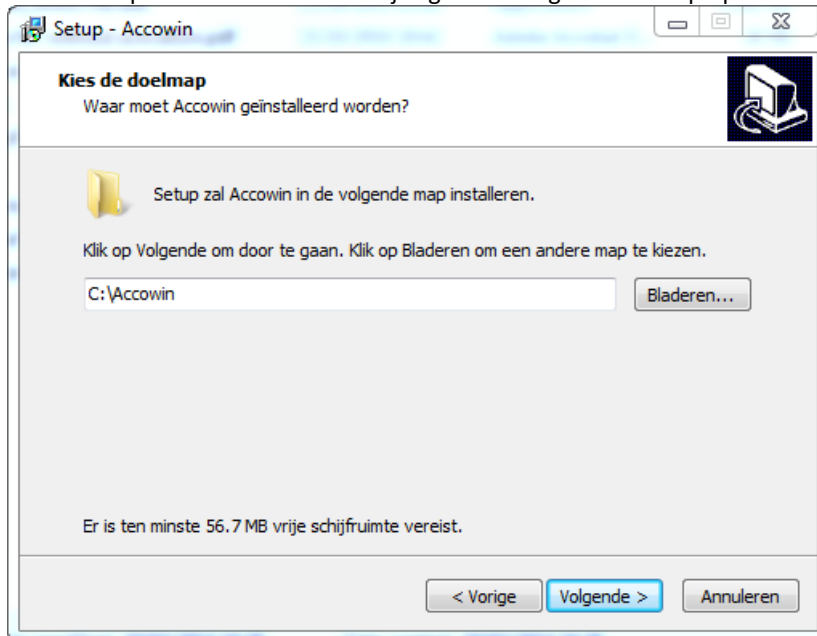

3.2.3 Opstarten nieuwe versie

Na installatie van de nieuwe versie van Accowin, kunt u het programma starten.

Omdat er een nieuw type database wordt gebruikt, moeten de gegevens worden omgezet van het oude formaat naar de nieuwe database. Indien nog geen database werd aangemaakt zal Accowin bij de eerste opstart automatisch het scherm tonen voor het aanmaken van de database. (zie [2.7.1 Aanmaken database](#))

Na het aanmaken van de database zal het scherm voor het omzetten van de gegevens worden getoond.

3.2.4 Omzetting van de gegevens uit de vorige versie naar de nieuwe database

Na het aanmaken van de database gaat het programma voorstellen om de gegevens uit versie 1 van Accowin te importeren in de nieuwe database van versie 2. (zie [2.7.2 Importeren gegevens uit vorige versie van Accowin](#))

Zolang er dossiers zijn die nog niet werden omgezet, wordt bij het opstarten van Accowin het scherm voor het importeren getoond. Dit kan worden uitgezet via het menu : **Parameters - Algemene opties**

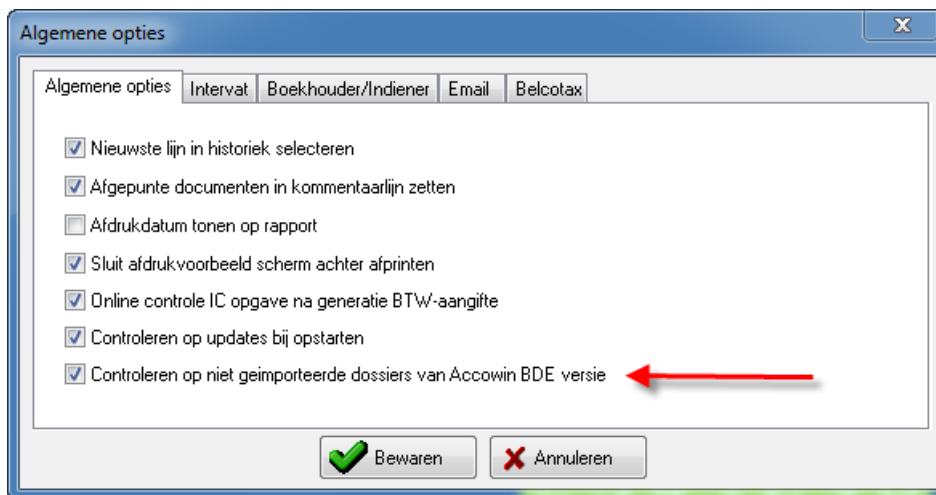

Zet het vinkje bij de optie uit om het importscherm niet meer te tonen.

3.2.4.1 Manueel omzetten dossier vanuit versie 2

Indien de optie op het controleren op niet geïmporteerde dossiers werd uitgezet, wordt het selectiescherm voor de import niet meer getoond.

Het is echter mogelijk de niet geïmporteerde dossiers manueel op te roepen en om te zetten.

Open het menu Start - Import Accowin BDE

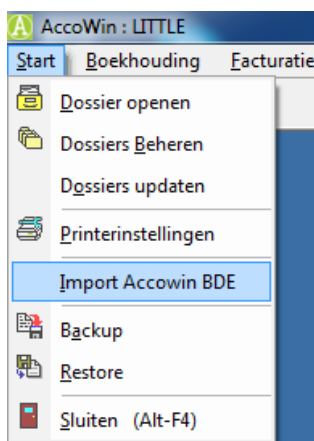

Hiermee krijgt u terug het scherm voor de import van de dossiers uit versie 1x

3.2.5 Licentie ophalen

Accowin op te starten en via menu>about>licentie>licentie opvragen kiezen. Vergeet niet om uw klantcode in te vullen. Deze kunt u vinden op uw factuur of door Accowin versie 1 op te starten via menu>start>import Accowin BDE>Oude accowin openen, in oude accowin menu>about>licentie

Als u de melding krijgt 'NO LICENSE FOUND' bij opvragen licentie of indien LbrpDbServer op een andere schijf staat dan de oude accowin dan gaat u een nieuwe licentie moeten aanvragen. Dit kan via menu>about>licentie>licentie aanvragen. Bij de aanvraag moet u ook uw klantcode invullen. Hoe u deze kunt vinden staat beschreven in vorige paragraaf.